

INDICADORES DE CONTEXTO: ALCUBLAS

1- Economía y estructura productiva

Empleo por sector de actividad 2015

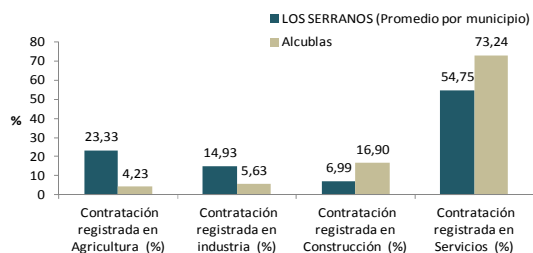

Oferta turística 2016

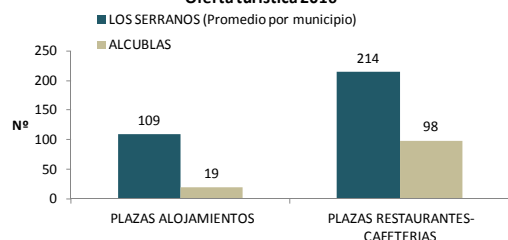

Empleo por sector: datos obtenidos a partir de datos de contratación de 2015. SERVEF
Oferta turística: número de plazas en 2015. Agencia Valenciana de Turismo

2- Mercado laboral

Tasa de paro (31/10/2016)

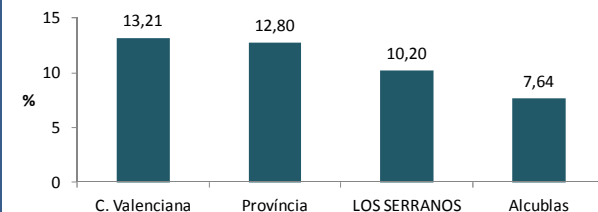

Afiliación a la seguridad social según actividad, tercer trimestre 2016

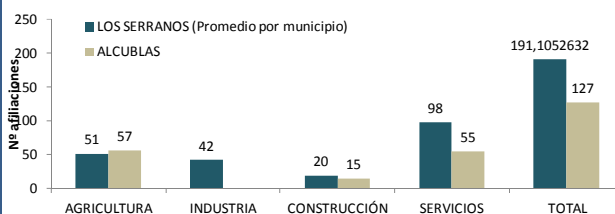

Tasa de paro: porcentaje demandantes de paro respecto a población de 16 a 64 años. SERVEF
Afiliación SS: nº de afiliaciones en tercer trimestre de 2016. Conselleria de Economía sostenible

3- Igualdad de oportunidades entre sexos

Nº contratos laborales según sexos, 2015

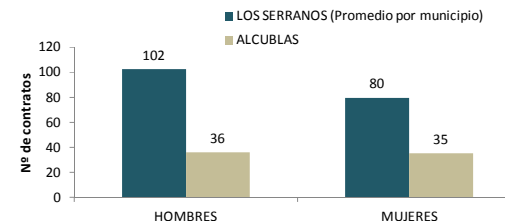

Paro registrado (%) por sexos, 31/10/2016.

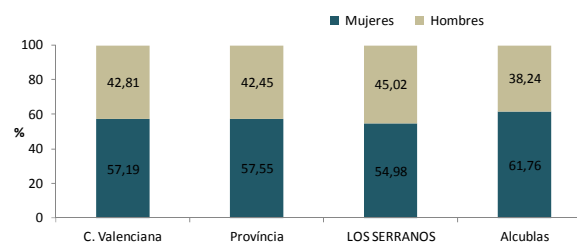

Contratos según sexo: nº de contratos a hombres y a mujeres en 2015. SERVEF
Paro registrado según sexo: % de demandantes hombres o mujeres respecto al total de demandantes. SERVEF

4- Situación de la infancia y la juventud

Tasa de juventud (%), 2015

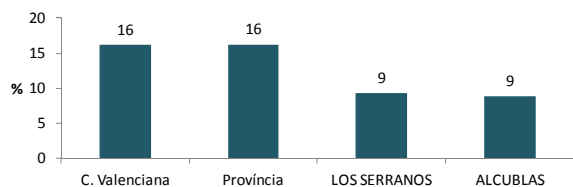

Tasa de juventud: porcentaje de población menor de 16 años respecto a la población total. Portal Argos.

5- Métodos ambientales y acciones contra el cambio climático

Gasto en medio ambiente (€)

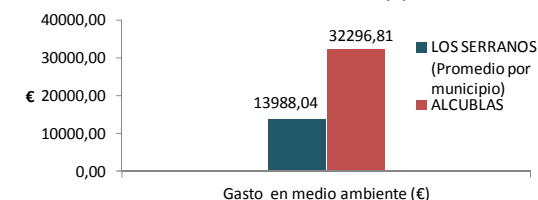

Superficie (ha) de espacios naturales protegidos, 2016

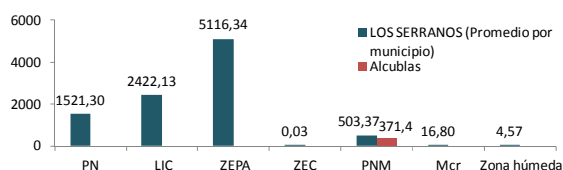

PN: Parque Natural
LIC: Lugar importancia comunitaria
ZEPA: Zona especial protección para las aves
PNM: Paraje natural municipal
Mcr: Microreservas

Gasto público en medio ambiente: partida presupuestaria municipal destinada al medio ambiente. Ministerio de economía
Espacios naturales protegidos. Superficie natural protegida según figura de protección. Conselleria d'infraestructures, territori i medi ambient.

6- Equipamientos, estructuras y servicios

Nº instalaciones de esparcimiento y centros culturales, 2016

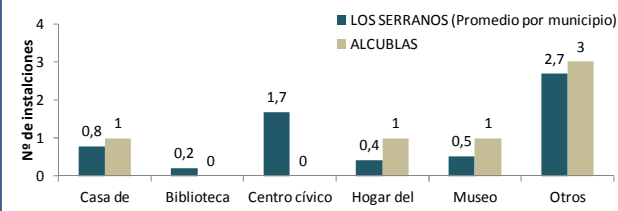

7- Acción social y participación ciudadana

Sin datos disponibles

Instalaciones de esparcimiento y centros culturales. Nº de instalaciones. Portal Estadístico GVA.